

組織切片

※本製品は研究用です。研究用以外には使用できません。



[メーカー：SBC]

取扱い数：約 110 点

FFPE (ホルマリン固定パラフィン包埋) 切片：○, 凍結切片：×

正常組織：○, 疾患組織：○

動物種：ヒト



※取扱い製品数は変動しますので、あらかじめご了承ください。

- ご注文いただいてからブロックから薄切するため、フレッシュです。
- メーカー Web は製品分類がシンプルで分かりやすく、目的の切片が探しやすくなっています。

<http://www.tissue-array.com/>

Cat. No.	Product description
SINGLE TISSUE SECTION	
Human diseased tissue	
0474320A	Breast, fibrocystic disease
2840000A	Lung, bronchopneumonia
2841740A	Lung, abscess
3235100B	Heart, thrombus
5649500B	Liver, macronodular cirrhosis
5650080A	Liver, fatty change
6338090A	Stomach, chronic peptic ulcer
6343000A	Stomach, chronic gastritis (H)

製品ごとに顕微鏡観察画像を掲載しています。

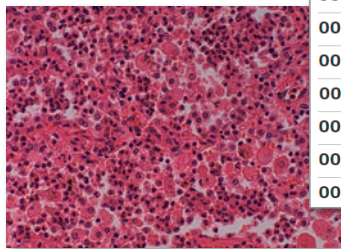

Cat. No.	Product description
SINGLE TISSUE SECTION	
Human normal tissue	
0001000D	Skin, breast, normal
0004000D	Breast, normal
0004100A	Breast, nipple, normal
0007000B	Spleen, normal
0008000C	Lymph node, normal
0013000A	Skeletal muscle, normal
0026000A	Bronchus, normal
0028000B	Lung, normal

製品の一例

[メーカー：SBC]

製品タイプ	商品コード	包装	価格(¥)
肺膿瘍組織 FFPE 切片	2841740A	5 slides	17,000



[メーカー：ZZ1]

取扱い数：1,300 点以上

パラフィン包埋切片：○, 凍結切片：○

正常組織：○, 疾患組織：×

動物種：ヒト, マウス, ラット

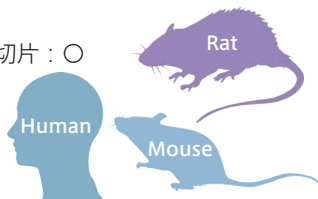

※取扱い製品数は変動しますので、あらかじめご了承ください。

下記の系統のマウス/ラット各種組織切片を取りそろえています。

- CD1 Mouse
- C57 Mouse
- Balb/C Mouse
- Sprague Dawley Rat
- Wistar Rat

製品の一例：マウス脳組織切片 (冠状切断)

[Web ページ番号：2921]

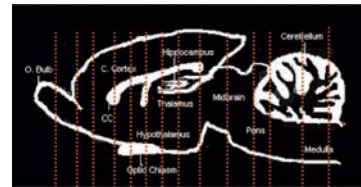

01 03 05 07 09 11 13
02 04 06 08 10 12 14

商品コード XX 部分に対応します

01	嗅球	08	海馬/視床/視床下部
02	前辺縁皮質	09	海馬尾部
03	尾状核/被殻 (線条体)	10	中脳側部
04	対角帯	11	中脳尾部
05	内側視索前野	12	小脳前部/橋
06	室傍核	13	小脳/延髄
07	視床下部前部	14	小脳尾部

[メーカー：ZZ1]

マウス系統	CD1	
切片	パラフィン包埋切片	凍結切片
商品コード	MP-201-XX	MF-201-XX -80℃
包装	10 pieces	
価格(¥)	50,000	

※上記以外のマウス/ラット組織は、フナコシ Web をご覧ください。

マウス・ラット組織 パラフィン包埋切片	63983	検索	マウス・ラット組織 凍結切片	63984	検索
ヒト組織 パラフィン包埋切片	63985	検索	ヒト組織 凍結切片	63986	検索